

Sondagem Industrial Rio Grande do Sul

Sondagem Industrial do Rio Grande do Sul

A **Sondagem Industrial** é divulgada na forma de indicadores que variam de 0 a 100 pontos. Os indicadores com valores acima de 50 pontos retratam evolução positiva, e aqueles com valores abaixo de 50 pontos, evolução negativa. No caso do indicador de expectativa, valores acima de 50 pontos significam expectativas positivas para os próximos seis meses, enquanto valores abaixo de 50 pontos indicam perspectivas negativas.

A Sondagem tem como objetivo principal identificar a percepção dos empresários sobre o presente e as expectativas sobre o futuro.



**Indicadores de Situação
Atual**

(Em relação ao trimestre anterior)

Volume de Produção no Trimestre

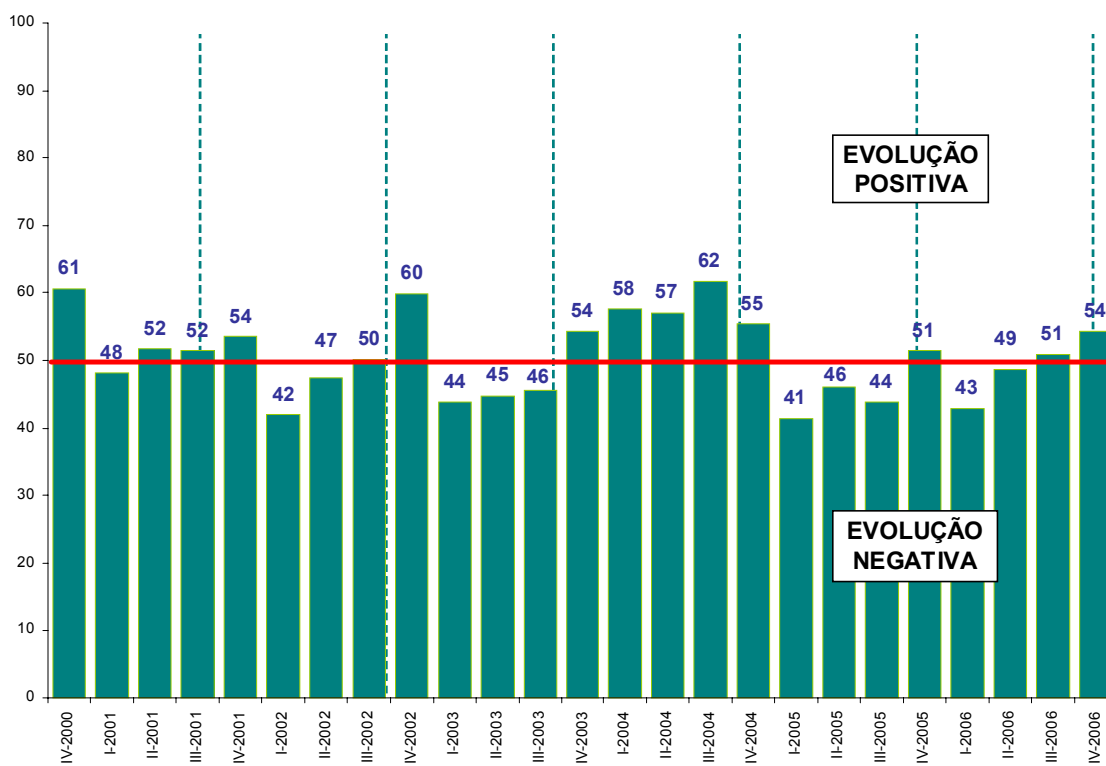

Nível Médio de Utilização da Capacidade Instalada

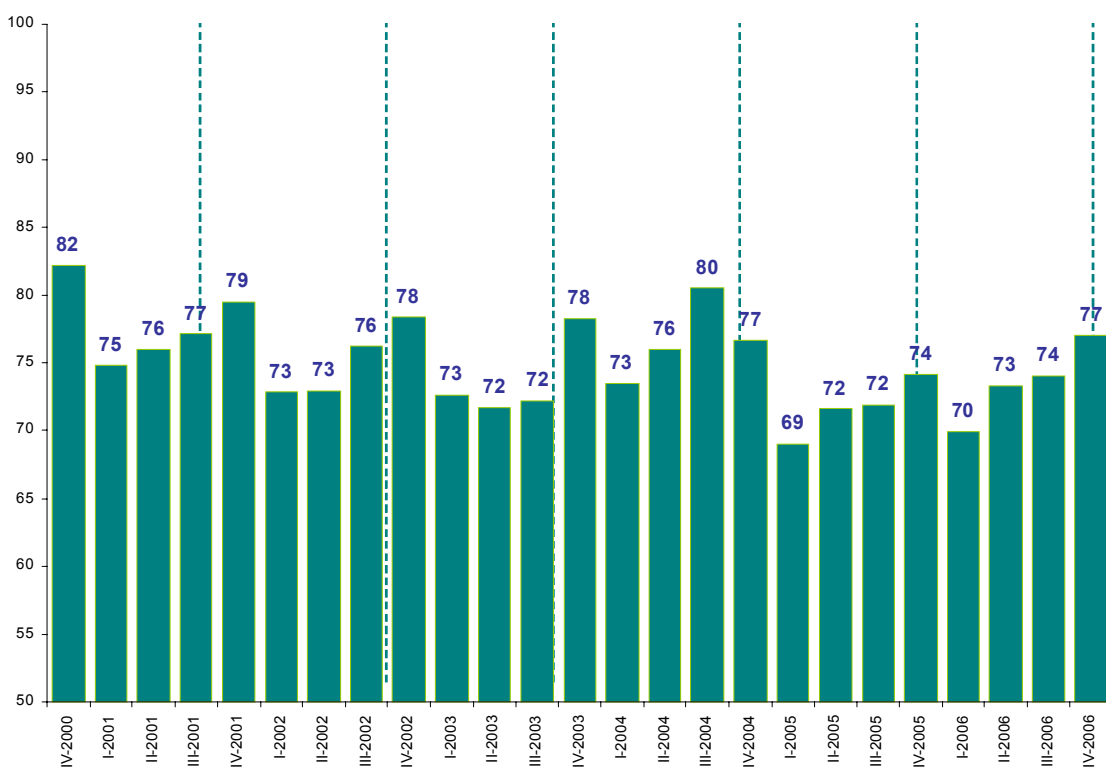

Número de Empregados no Trimestre

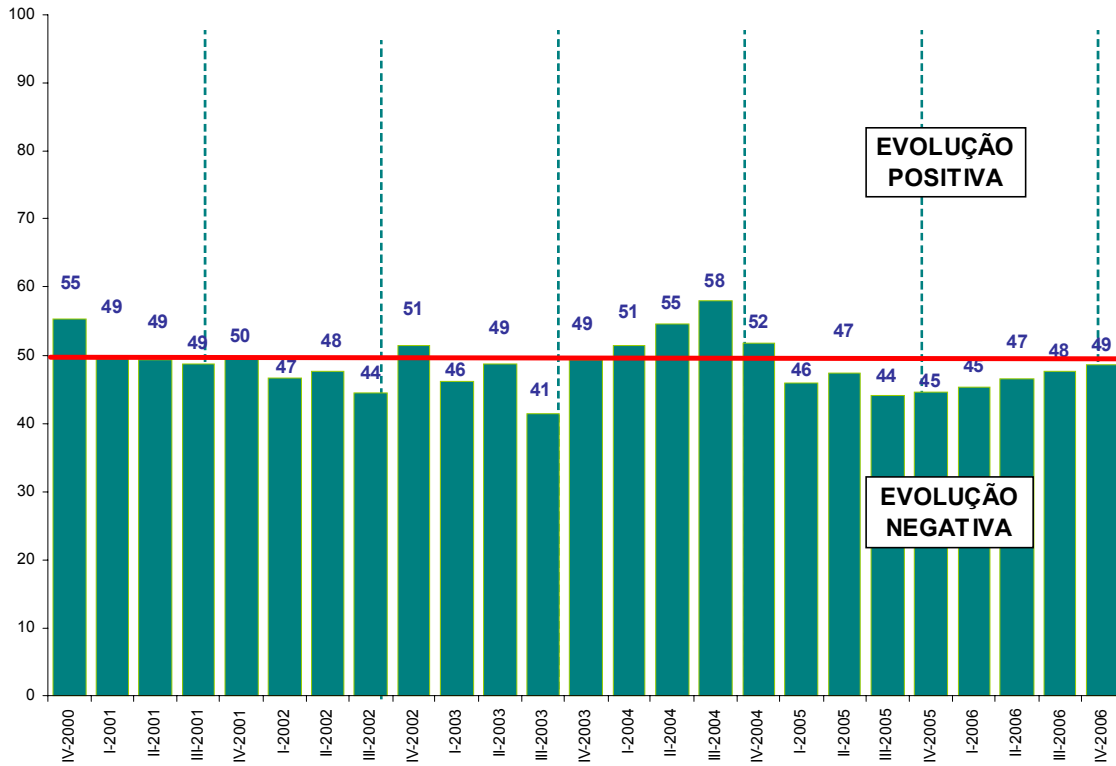

Faturamento no Trimestre

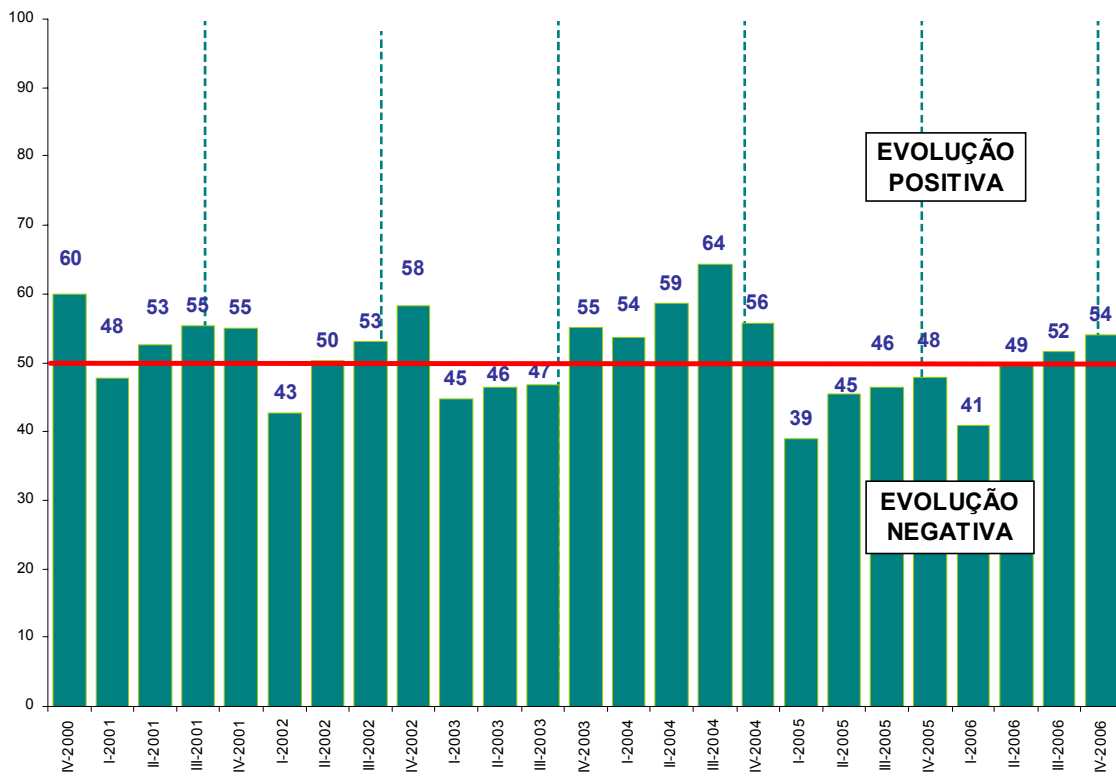

Margens de Lucro no Trimestre

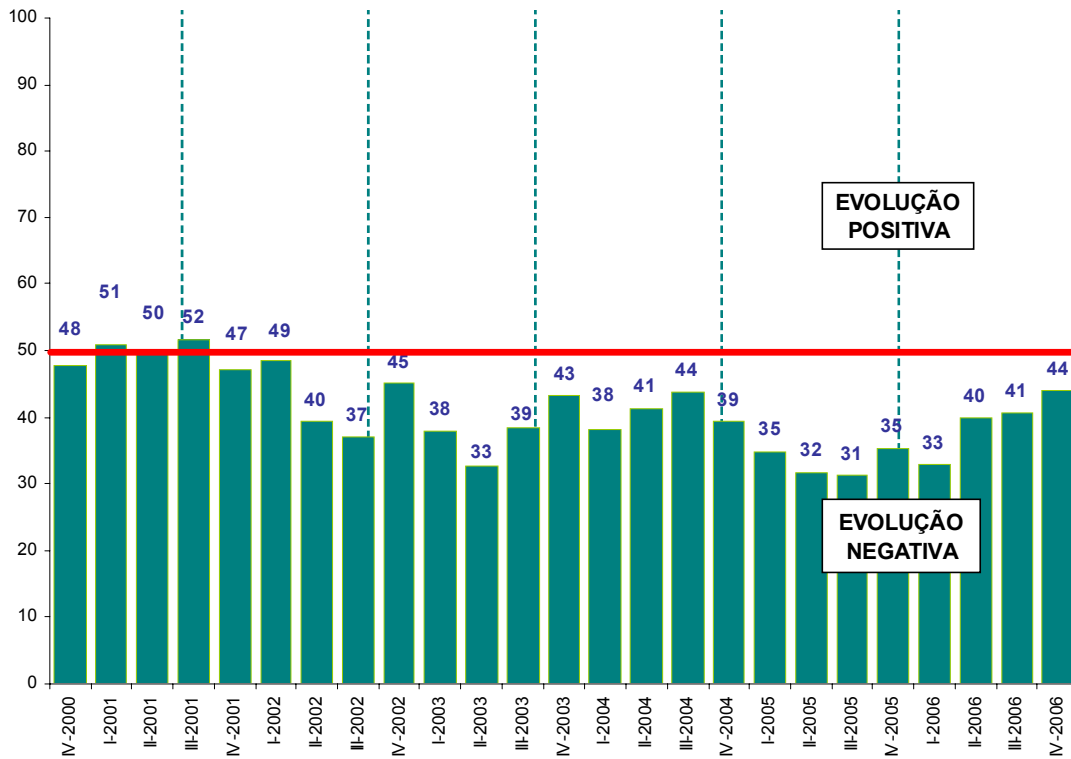

Liquidez da Empresa no Trimestre

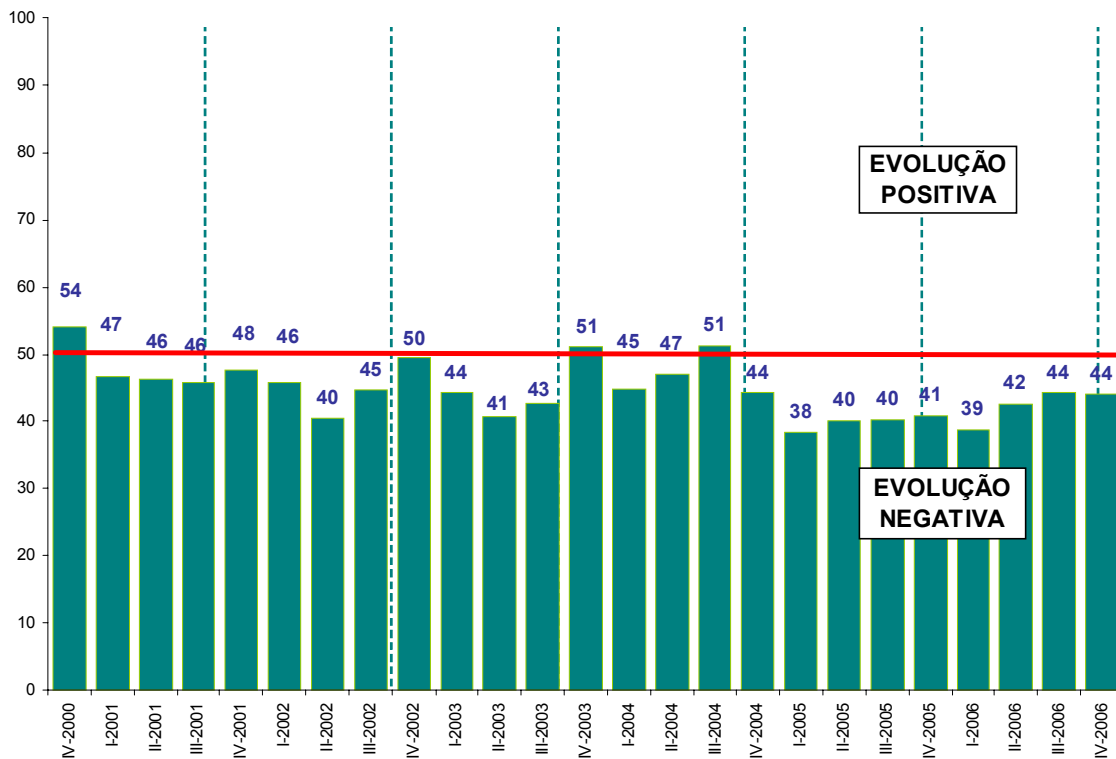

Situação Financeira da Empresa no Trimestre

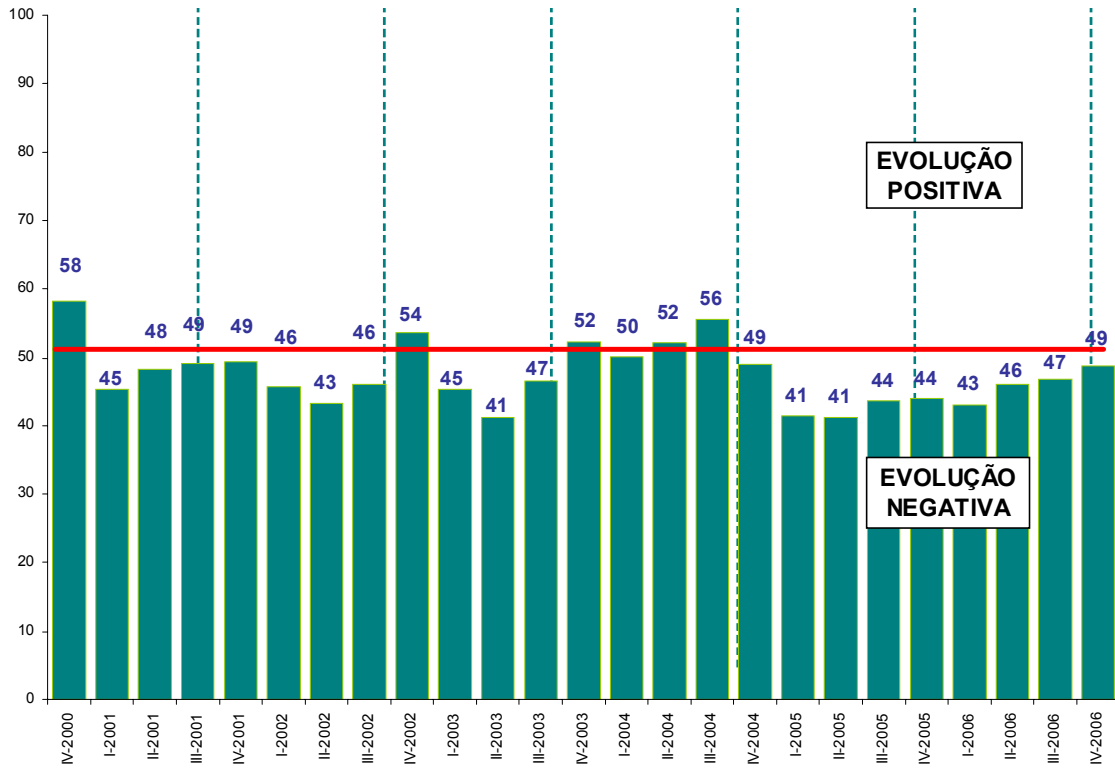

Estoques de Produtos Finais no Trimestre

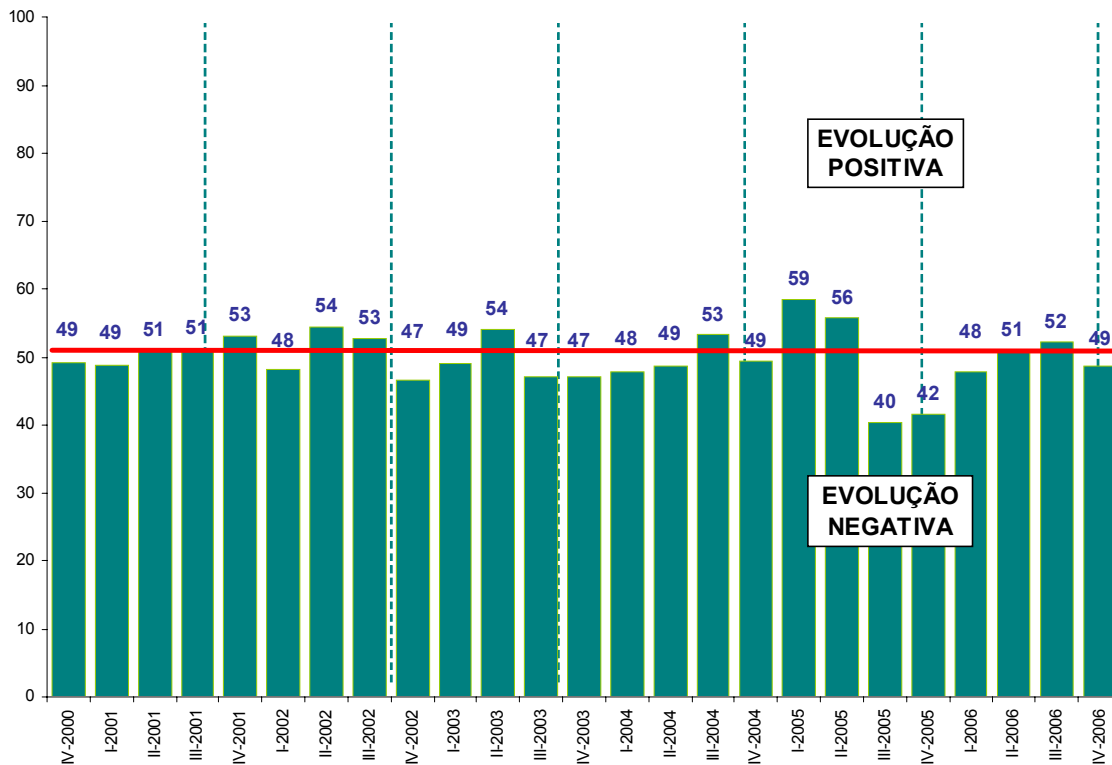

Estoques de Produtos Finais no Trimestre (Planejado/Desejado)

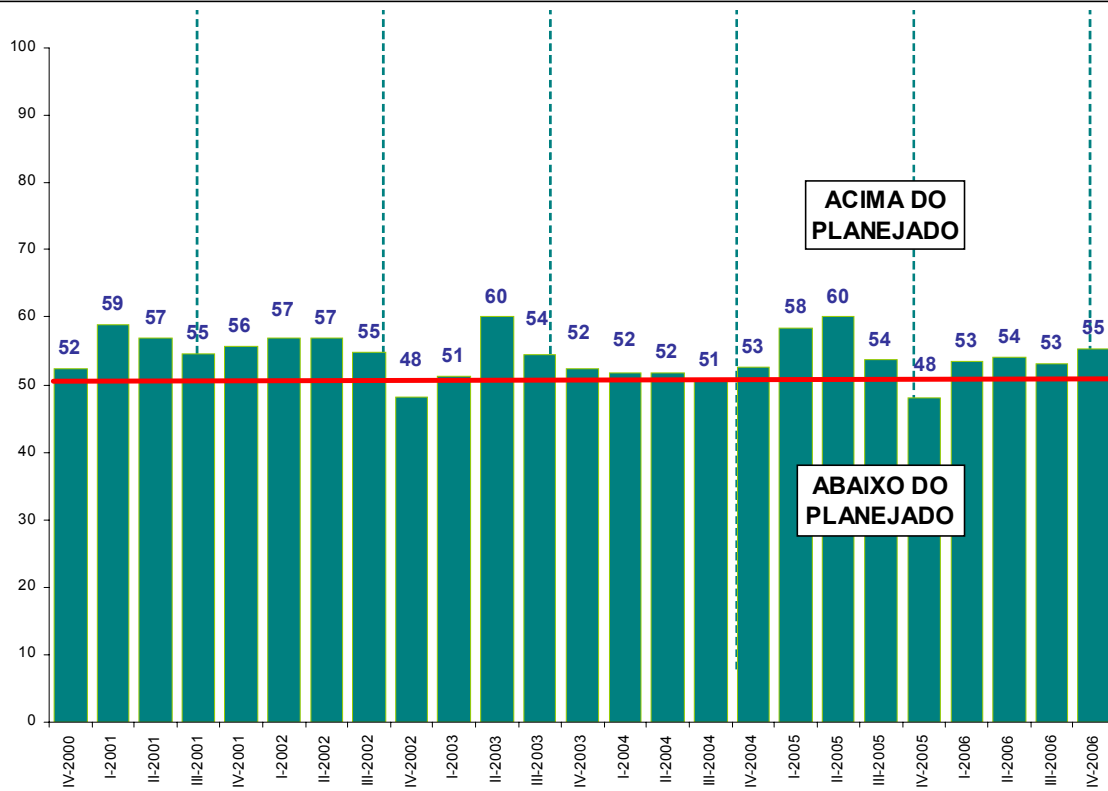

Estoques de Matérias-Primas e Produtos Intermediários no Trimestre

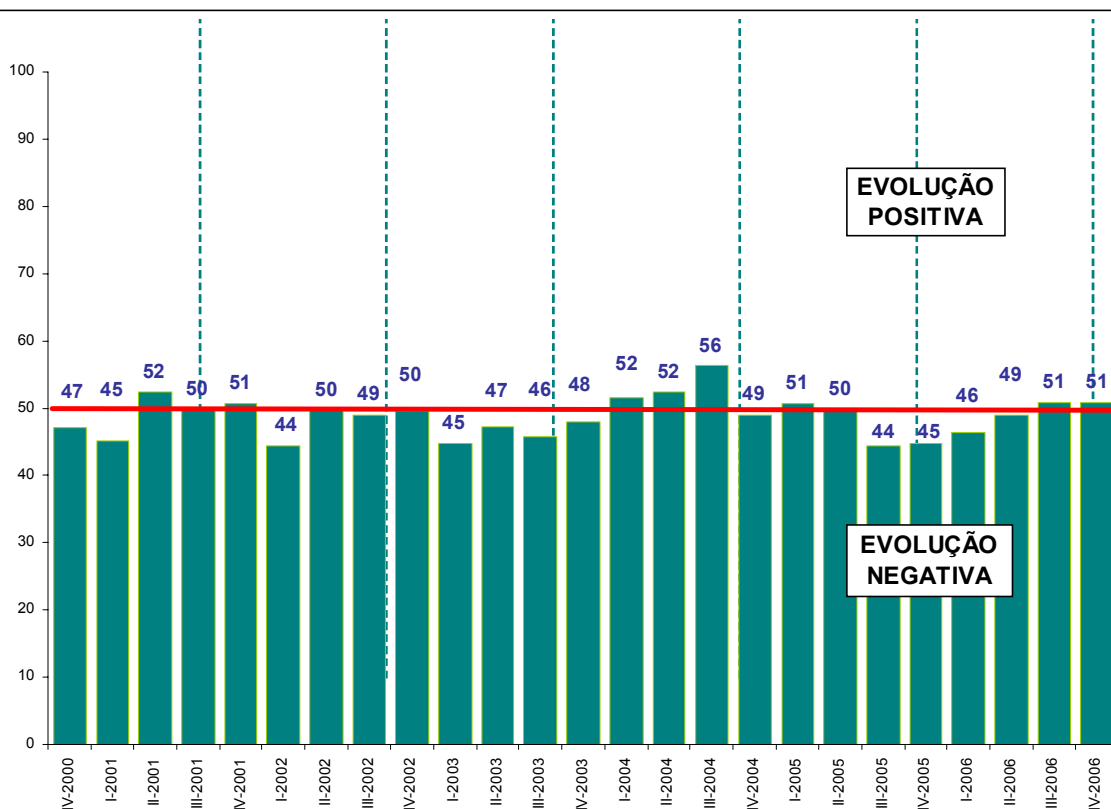

Estoque de Matérias-Primas e Produtos Intermediários no Trimestre (Planejado/Desejado)

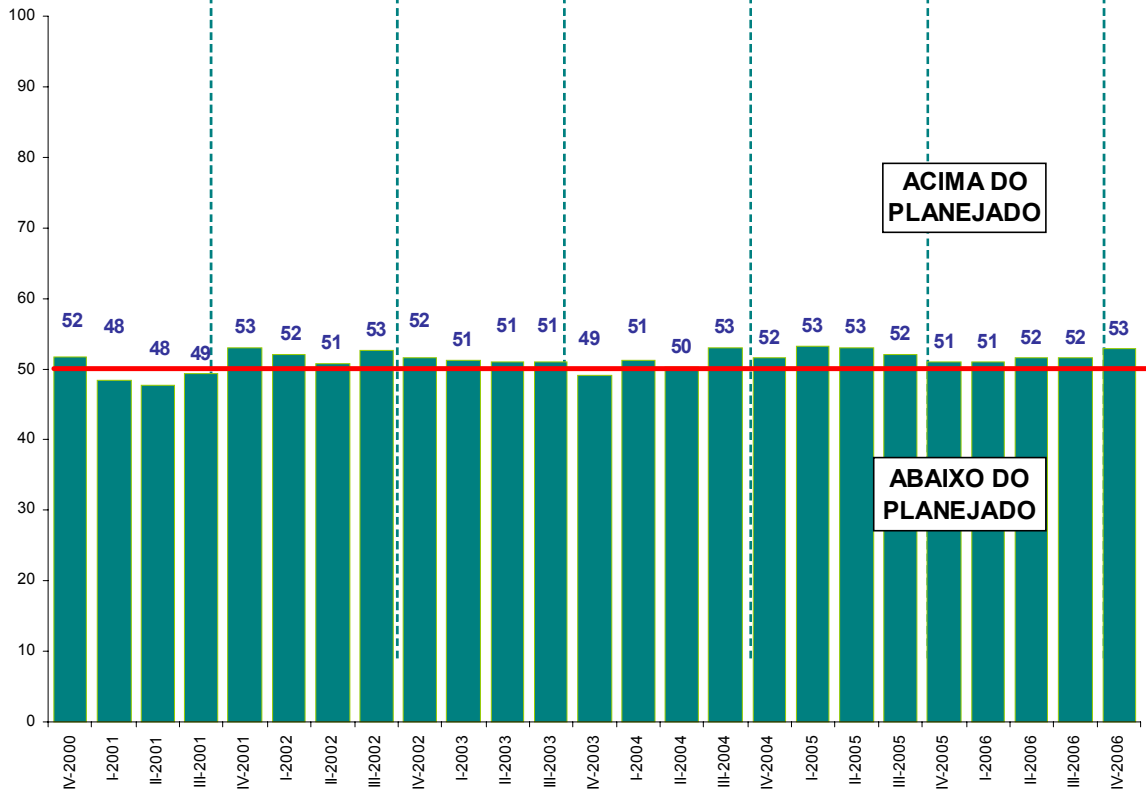

Principais Problemas das Empresas no Trimestre

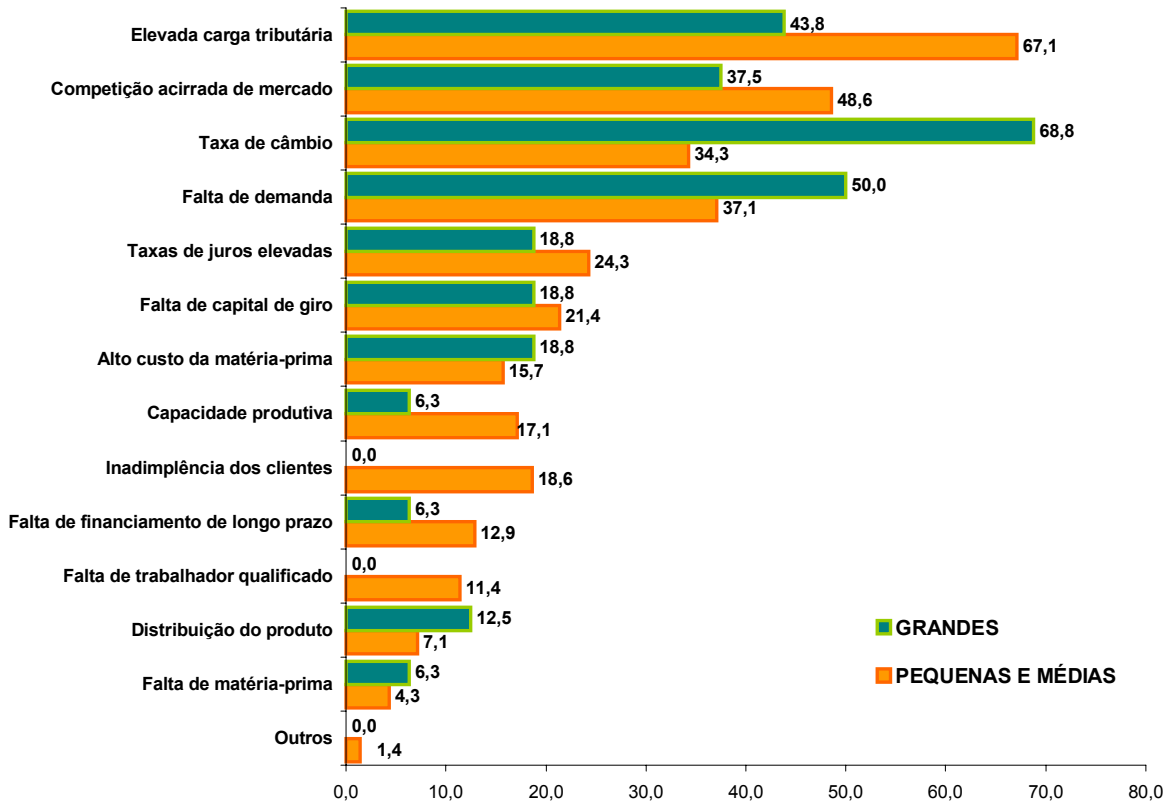

Indicadores de Expectativas

(Próximos seis meses)

Expectativa para o Faturamento

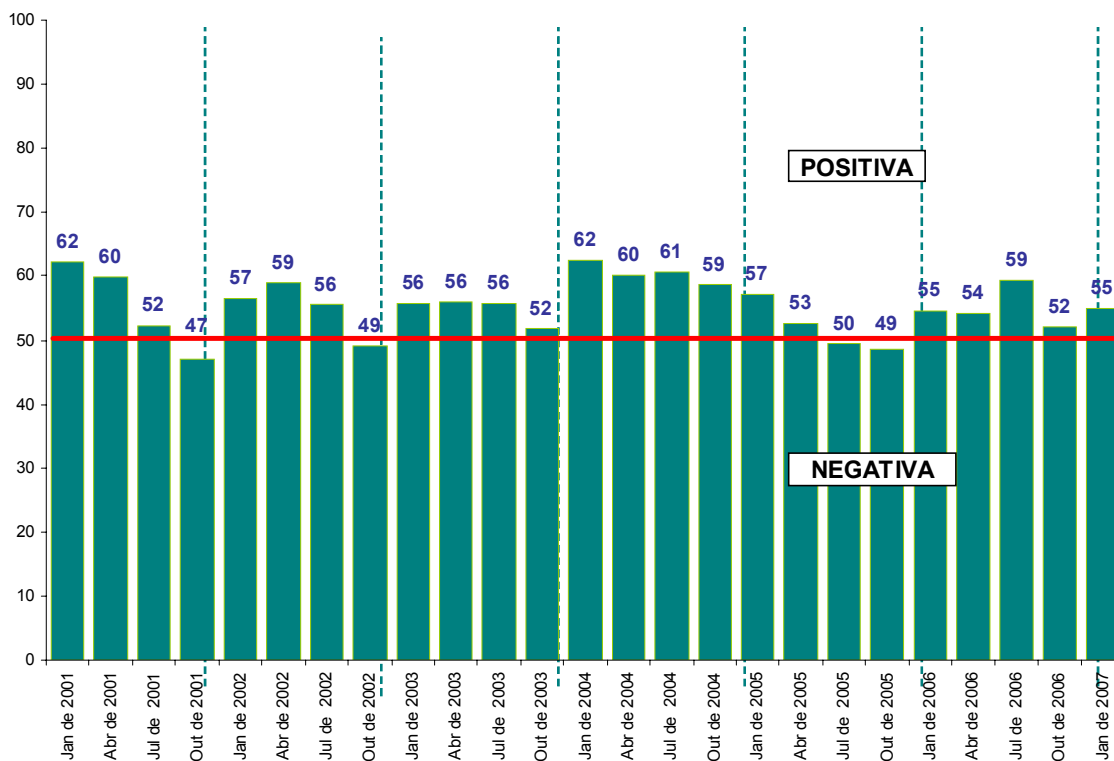

Expectativa para as Exportações

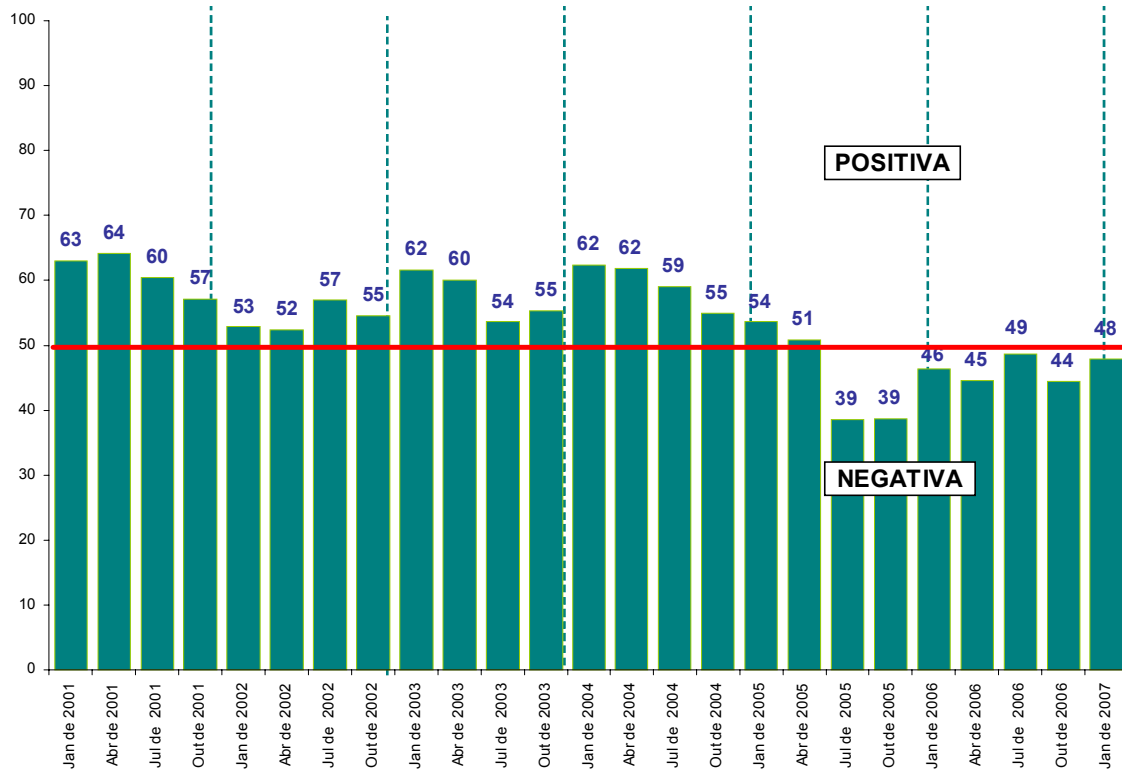

Expectativa para o Número de Empregados

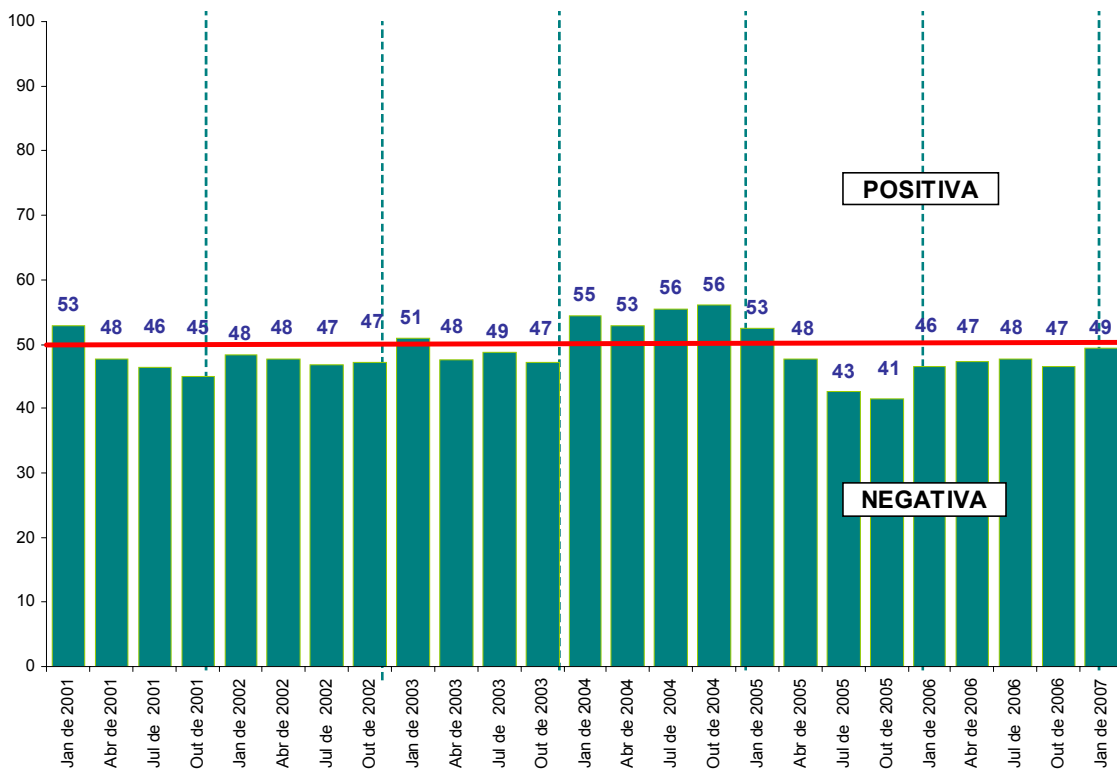

Expectativa para Compra de Matérias-Primas

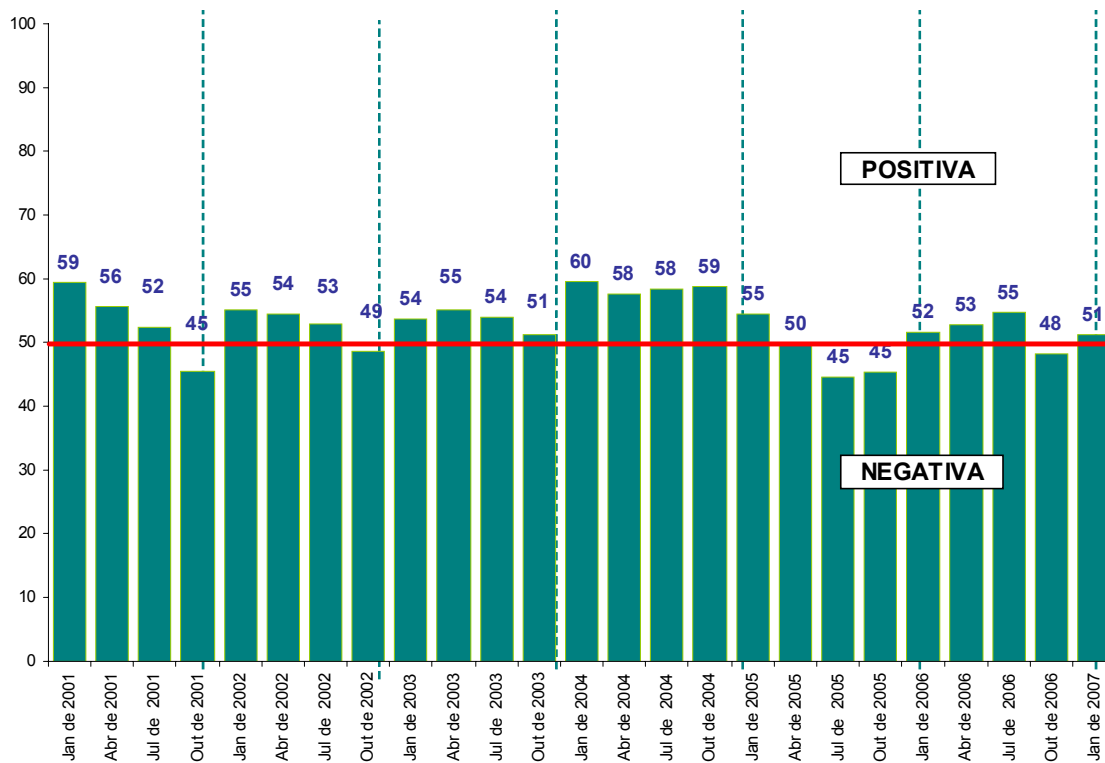

RESULTADOS POR INDICADOR E PORTE DE EMPRESA

INDICADORES	Porte	jan/04	abr/04	jul/04	out/04	jan/05	abr/05	jul/05	out/05	jan/06	abr/06	jul/06	out/06	jan/07
Faturamento	Grande	66,20	61,80	65,60	56,90	60,50	54,30	49,00	49,00	53,90	55,20	66,30	51,50	53,10
	Pequena e Média	61,50	59,10	58,20	59,50	55,30	51,80	49,80	48,40	55,10	53,80	55,80	52,20	56,10
	Total	62,47	60,02	60,72	58,62	57,07	52,65	49,53	48,60	54,69	54,28	59,37	51,96	55,08
Compras de mat.	Grande	61,80	58,80	65,60	58,30	59,20	51,00	43,80	41,70	53,90	53,30	60,90	47,10	48,40
	Pequena e Média	59,20	57,10	54,60	59,20	52,10	49,10	44,90	47,00	50,30	52,40	51,50	48,90	52,50
	Total	59,54	57,68	58,34	58,89	54,51	49,75	44,53	45,20	51,52	52,71	54,70	48,29	51,11
Emprego	Grande	54,40	57,30	59,40	58,80	53,90	49,00	46,30	39,10	48,70	47,90	51,10	48,50	46,70
	Pequena e Média	55,20	50,70	53,50	54,70	51,80	47,00	40,80	42,50	45,30	47,10	45,90	45,50	50,70
	Total	54,52	52,94	55,51	56,09	52,51	47,68	42,67	41,34	46,46	47,37	47,67	46,52	49,34
Exportação	Grande	60,30	61,80	63,30	48,50	54,40	54,00	41,70	39,80	51,40	43,50	55,70	40,00	45,30
	Pequena e Média	64,10	61,80	56,80	58,30	53,30	49,40	36,90	38,20	43,70	45,30	45,20	46,60	49,40
	Total	62,42	61,80	59,01	54,97	53,67	50,96	38,53	38,74	46,32	44,69	48,77	44,36	48,01
Nível de atividade no Trimestre														
Produção	Grande	51,50	60,30	60,90	68,10	59,20	42,70	55,00	44,80	55,30	43,70	54,30	54,40	50,00
	Pequena e Média	56,10	56,40	55,10	58,60	53,50	40,80	41,50	43,40	49,40	42,60	45,70	49,20	56,50
	Total	54,23	57,73	57,07	61,83	55,44	41,45	46,09	43,88	51,41	42,97	48,62	50,96	54,29
Faturamento	Grande	50,00	54,40	62,50	69,50	57,90	39,60	47,50	50,00	48,60	40,60	55,40	58,80	48,30
	Pequena e Média	58,20	53,20	56,70	61,40	54,60	38,60	44,30	44,40	47,60	41,00	46,40	48,00	56,90
	Total	55,20	53,61	58,67	64,15	55,72	38,94	45,39	46,30	47,94	40,86	49,46	51,67	53,98
Emprego	Grande	50,00	47,10	56,30	62,50	51,40	53,10	52,50	49,00	48,70	47,70	48,90	52,90	50,00
	Pequena e Média	49,50	53,60	53,80	55,60	52,10	42,40	44,90	41,50	42,40	44,20	45,40	44,90	47,80
	Total	49,26	51,39	54,65	57,95	51,86	46,04	47,48	44,05	44,54	45,39	46,59	47,62	48,55
Util. Capac. Inst.	Grande	78,60	74,60	77,00	86,50	77,40	74,90	76,00	76,80	79,50	74,10	81,30	82,00	81,00
	Pequena e Média	79,00	72,90	75,50	77,40	76,30	66,00	69,40	69,40	71,40	67,80	69,20	70,00	75,00
	Total	78,25	73,48	76,01	80,49	76,67	69,03	71,64	71,92	74,15	69,94	73,31	74,08	77,04
Estoques no trimestre														
Produtos finais	Grande	50,00	44,60	44,60	59,60	48,20	56,30	61,80	37,50	42,30	51,20	55,90	52,10	52,30
Nível de estoque	Pequena e Média	46,40	49,40	50,60	50,00	50,00	59,70	52,50	41,80	41,20	46,10	48,40	52,30	46,70
	Total	47,15	47,77	48,56	53,26	49,39	58,54	55,66	40,34	41,57	47,83	50,95	52,23	48,60
Produtos finais	Grande	55,00	51,80	48,20	57,70	48,20	52,50	66,20	61,70	48,10	60,70	61,80	56,30	60,40
Planejado/desejad	Pequena e Média	51,80	51,80	53,60	47,10	54,80	61,50	56,90	49,50	48,10	49,70	50,00	51,40	52,70
	Total	52,38	51,80	51,76	50,70	52,56	58,44	60,06	53,65	48,10	53,44	54,01	53,07	55,32
Matérias Primas e	Grande	44,60	51,70	53,10	55,60	48,70	51,00	63,90	45,20	45,60	45,50	52,40	53,30	51,80
Nível de Estoque	Pequena e Média	50,00	51,60	51,90	56,60	49,10	50,40	42,60	44,10	44,50	46,60	47,30	49,60	50,40
	Total	47,93	51,63	52,31	56,26	48,96	50,60	49,84	44,47	44,87	46,23	49,03	50,86	50,88
Matérias Primas e	Grande	53,60	55,00	50,00	54,20	50,00	53,10	62,50	59,50	52,90	56,80	58,30	56,70	53,60
Planejado/desejad	Pequena e Média	47,60	49,20	50,40	52,50	52,50	53,20	48,10	48,30	50,00	48,10	48,00	48,90	52,60
	Total	49,08	51,17	50,26	53,08	51,65	53,17	53,00	52,11	50,99	51,06	51,50	51,55	52,94
Lucratividade e Situação Financeira no trimestre														
Relação Preço/Cu:	Grande	45,60	32,40	46,90	47,20	42,10	36,50	31,30	27,10	34,20	29,20	43,50	42,60	45,30
	Pequena e Média	42,70	41,40	38,60	41,80	38,00	34,00	32,00	33,30	35,90	34,80	38,00	39,60	43,40
	Total	43,26	38,34	41,42	43,64	39,39	34,85	31,76	31,19	35,32	32,90	39,87	40,62	44,05
Liquidez	Grande	54,40	44,10	48,30	56,90	47,40	37,50	40,00	41,70	42,10	39,60	48,90	45,60	43,80
	Pequena e Média	50,00	45,30	46,50	48,30	42,70	38,80	40,10	39,60	40,30	38,30	39,20	43,50	44,20
	Total	50,97	44,89	47,11	51,22	44,30	38,36	40,07	40,31	40,91	38,74	42,50	44,21	44,06
Situação Financeira	Grande	57,40	52,90	56,30	59,70	51,30	43,80	42,50	45,80	46,10	42,70	53,30	50,00	48,40
	Pequena e Média	50,50	48,60	50,00	53,60	47,90	40,30	40,70	42,60	43,00	43,20	42,20	45,20	48,90
	Total	52,24	50,06	52,14	55,67	49,06	41,49	41,31	43,69	44,05	43,03	45,97	46,83	48,73

Perfil da amostra no RS: 23 grandes e 84 pequenas e médias empresas.
Período de coleta: 03 a 20 de outubro de 2006.

Nota Metodológica

A Sondagem industrial é elaborada pela unidade de Política Econômica da CNI em conjunto com as Federações de Indústria de 19 estados do Brasil (no caso do RS – Núcleo Estatístico-FIERGS), embora sejam consultadas empresas de todo o território nacional. As informações solicitadas são de natureza qualitativa e resultam do levantamento direto com base em questionário próprio, cada pergunta permite cinco alternativas excludentes a respeito da evolução ou expectativa de evolução da variável em questão. As alternativas estão associadas, da pior para a melhor, aos escores 0, 25, 50, 75 e 100. As perguntas relativas à sondagem propriamente dita (nível de atividade, estoques e lucratividade e situação financeira) têm como referência o trimestre anterior. As questões de sentimento com relação à situação atual têm como referência os últimos seis meses enquanto as de expectativas referem-se aos próximos seis meses. O indicador de cada questão é obtido ponderando-se os escores pelas respectivas frequências relativas das respostas. Os resultados gerais para cada uma das perguntas são obtidas mediante a ponderação dos indicadores dos grupos “Pequenas e Médias” e “Grandes” utilizando-se como peso a variável “Pessoal Ocupado em 31/12”, segundo a RAIS/TEM de 1996, considerando-se as empresas com mais de 25 empregados.